

11 tog kan være i gang samtidig, og det tager en togstamme seks og et halvt minut at køre hele vejen rundt på de omkring 300 meter spor, som indgår i Leif Bechers anlæg.

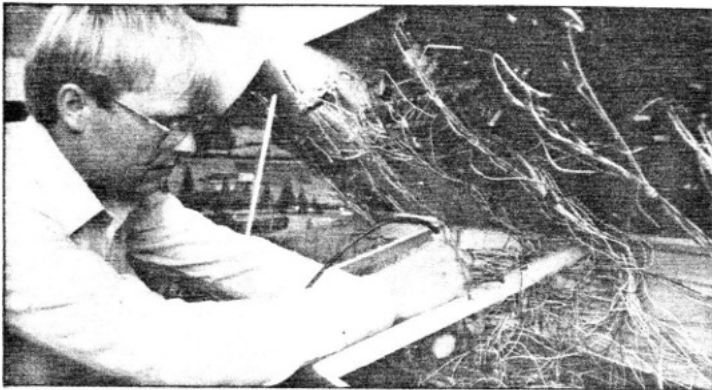

Derfor er det hobby, ikke legetøj: Styreenheden, der gør stationen trafikssikker, er et virvar af ledninger og relæer, og Leif Becher vil gerne udveksle erfaringer om opbygningen af sådant et anlæg med andre jernbane-entusiaster.

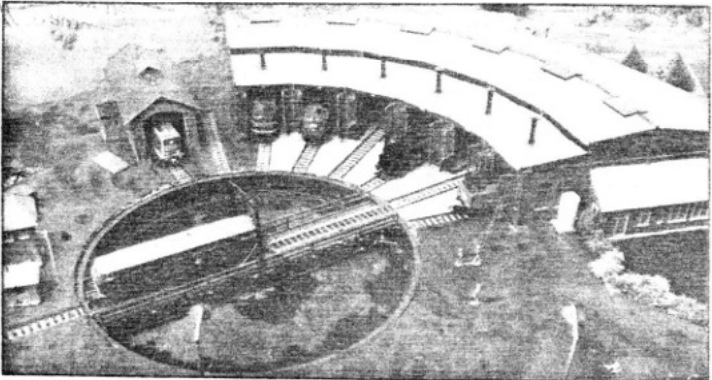

Allt virker automatisk, og meget af materiellet er hjemmeslået. Den købte drejeskive her bliver snart skiftet ud med en hjemmelavet.

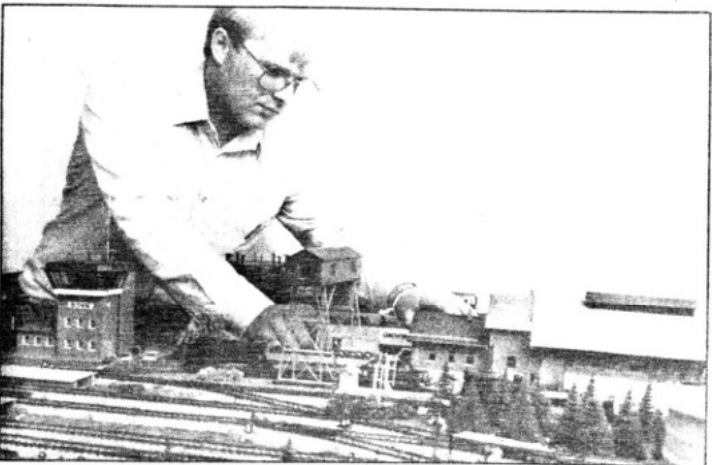

At bygge anlægget op, er lige så vigtigt som at køre med modeltoget.

De vil starte en ny klub:

Hvem vil snakke modeltog med os?

Tekst:
Bjarne Hvirring
Foto:
Henrik Bjerregrav

Nu skal der laves en klub i Holstebro for folk med kærlighed til modeljernbaner.

I hvert fald hvis det står til Flemming Hansen, Holstebro, Hans Jørgen Jørgensen, Bredal, og Leif Becher, Holstebro.

De tre nordvestjyder søger nu andre modelbane-entusiaster, som vil være med til at udveksle viden. For elektrisk tog er ikke bare legetøj, når man når op i de baner, som de tre herrer tænker i. Så er det hobby. Sofistikeret hobby, som kræver viden og indsigt.

Det anlæg, Leif Becher selv har opbygget, består af omkring 300 meter spor,

som er indrettet, så 11 tog kan køre på anlægget ad gangen. Ikke sådan, at de kører på hver sin bane, men de krydser rundt mellem hinanden, og automatikken sørger for, at de ikke kolliderer undervejs.

Hvordan klæder man det? Det skal den kommende klubs kommende medlemmer fortælle hinanden. De skal også give hinanden andre tips. Hvordan laver man selv lamper til en fjerdedel af købeprisen, hvordan tilpasser man materiel af forskelligt fabrikat, så det kan køre på samme anlæg, og meget andet.

Og kommer det rigtigt i gang, får klubben måske sit eget, fælles anlæg, sådan som klubber i andre byer har det.

Men foreløbig skal klubben dannes.



Flemming Hansen og Leif Becher har tog i to forskellige størrelser - henholdsvis N og HO. Men det skal der også være plads til i den nye klub.